REPUBLIKA HRVATSKA
ŠIBENSKO-KNINSKA ŽUPANIJA

GRAD ŠIBENIK
Gradsko vijeće
Odbor za razvoj mjesne samouprave

KLASA : 015-08/17-01/03
URBROJ : 2182/01-02/1-18-5
Šibenik, 27. kolovoza 2018.

GRADSKOM VIJEĆU GRADA ŠIBENIKA
n/r predsjednika, dr. sc. Dragan Zlatović

PREDMET: Prijedlog odluke o preimenovanju ulica u Raslini

PRAVNI TEMELJ: Članak 35. Zakona o lokalnoj i područnoj (regionalnoj) samoupravi („Narodne novine", broj 19/13- pročišćeni tekst i 137/15 – ispravak i 123/17), članak 32. Statuta Grada Šibenika („Službeni glasnik Grada Šibenika", broj 8/10, 5/12, 2/13 i 2/18) i članak 22. Poslovnika Gradskog vijeća Grada Šibenika ("Službeni glasnik Grada Šibenika", broj 5/10, 9/10 , 2/13 i 4/18)

NOSITELJ IZRADE I PREDLAGATELJ: Odbor za razvoj mjesne samouprave na inicijativu MO Raslina

IZVJESTITELJ: Stipica Protega, predsjednik Odbora za razvoj mjesne samouprave

Odbor za razvoj mjesne samouprave je na inicijativu MO Raslina na 3. sjednici od 27. kolovoza 2018. godine utvrdio Prijedlog odluke o preimenovanju ulica u Raslini, te ga temeljem članka 37. Poslovnika Gradskog vijeća Grada Šibenika («Službeni glasnik Grada Šibenika», broj 5/10, 9/10 ,2/13 i 4/18) upućuje Gradskom vijeću Grada Šibenika na raspravu i odlučivanje.

Republika Hrvatska GRAD ŠIBENIK GRADSKO VIJEĆE ŠIBENSKO-KNINSKA ŽUPANIJA

PREDSJEDNIK

Stipica Protega

Na temelju članka 9. stavka 1. Zakona o naseljima („Narod novine" br. 54/88), članka 4. Odluke o načelima , kriterijima i postupku za određivanje imena ulica i trgova na području Grada Šibenika („Službeni glasnik Grada Šibenika", broj 9/17) i članka 32. Statuta Grada Šibenika („Službenik glasnik Grada Šibenika", broj 8/10, 5/12, 2/13 i 2/18) na prijedlog Vijeća mjesnog odbora Raslina, Gradsko vijeće Grada Šibenika, na. sjednici održanoj. donosi

ODLUKU
o preimenovanju ulica u Raslini

Članak 1.

Ovom odlukom Gradsko vijeće Grada Šibenika na prijedlog Vijeća mjesnog odbora Raslina preimenuje i imenuje slijedeće ulice u naselju Raslina:

- Dio Raslinske ulice I preimenuje se u **ulica sv. Kate**, kako je to prikazano na grafičkom prilogu koji je sastavni dio ove odluke.
- Raslinska ulica II preimenuje se u ulicu **Put Šepurine**, kako je to prikazano na grafičkom prilogu koji je sastavni dio ove odluke
- Dio Raslinske ulice I preimenuje se u **Raslinsku ulicu**, kako je to prikazano na grafičkom prilogu koji je sastavni dio ove odluke.
- Dio ulice Raslinska cesta preimenuje se u **ulicu Pećine**, kako je to prikazano na grafičkom prilogu koji je sastavni dio ove odluke
- Dio Raslinske ulice I i dio ulice Put Sv. Mihovila preimenuje se u **Trg Muline**, kako je to prikazano na grafičkom prilogu koji je sastavni dio ove odluke
- Dio ulice Put sv. Mihovila preimenuje se u **ulica Sv. Mihovila**, kako je to prikazano na grafičkom prilogu koji je sastavni dio ove odluke
- Dio ulice Put Sv. Mihovila preimenuje se u **Put Drage**, kako je to prikazano na grafičkom prilogu koji je sastavni dio ove odluke
- Dio ulice Put Rajića preimenuje se u **ulica Raslinskih branitelja**, kako je to prikazano na grafičkom prilogu koji je sastavni dio ove odluke.

Članak 2.

Državna geodetska uprava, Područni ured za katastar Šibenik, izvršit će u svojoj evidenciji upis preimenovanja ulica iz čl. 1. ove odluke

Članak 3.

Ova Odluka stupa na snagu osmog dana od dana objave u „Službenom glasniku Grada Šibenika".

KLASA: 015-08/17-01/03
URBROJ: 2182/01-07/5-18-
Šibenik, 2018.

GRADSKO VIJEĆE GRADA ŠIBENIKA

PREDSJEDNIK
dr. sc. Dragan Zlatović

OBRAZLOŽENJE

Odbor za razvoj mjesne samouprave dana 8. studenog 2017. godine zaprimio je prijedlog Mjesnog odbora Raslina za promjenu naziva ulica i trgova na području naselja Raslina. Odbor je na svojoj 2. sjednici održanoj 4. svibnja 2018. godine utvrdio Prijedlog odluke o preimenovanju ulica u Raslini, te ga uputio Gradskom vijeću na raspravu i odlučivanje. Dana 14. svibnja 2018. godine zaprimljena je potpisana predstavka (25) stanovnika ulice Put sv. Mihovila u Raslini kojom se protive preimenovanju te ulice. Odbor je na 7. sjednici Gradskog vijeća donio odluku o povlačenju točke s dnevnog reda dok ne dođe do nove koordinacije između samih stanara i MO Raslina.Tajništvo Grada je 19. lipnja 2018. godine zatražilo od MO Raslina očitovanje na pristiglu predstavku stanara ulice Put. Sv. Mihovila.

MO Raslina dostavio je svoje očitovanje zaprimljeno 12. srpnja 2018. godine gdje izvješćuju da ostaju kod svog prijedloga za preimenovanjem ulica u naselju Raslina, predstavku mještana smatraju neosnovanom. Odbor za razvoj mjesne samouprave je na 3. sjednici od 27. kolovoza 2018. razmotrio Prijedlog, te je zaključio kako je sve u skladu sa Statutom i Poslovnikom, te se upućuje Gradskom vijeću na razmatranje zajedno sa svim materijalima i predstavkom stanovnika.

GRAD ŠIBENIK
MJESNI ODBOR R A S L I N A
Raslina, 09.07.2018.

12 -07- 2018
015-08/18-01/4 02
391-18-1

GRAD ŠIBENIK
TAJNIŠTVO GRADA

PREDMET: Očitovanje na prijedlog naziva ulica
- dostavlja se

VEZA: Vaš zahtjev , **Klasa**:015-08/18-01/03, **Ur.broj**:2182/01-02/1-18-4, od 19.lipnja 2018.

Poštovani,

vezano s vašim zahtjevom za očitovanjem ovoga Mjesnog odbora , izvješćujemo vas da Mjesni odbor Raslina ostaje kod svojega prijedloga za preimenovanjem ulica u naselju Raslina.

Predstavka dijela mještana Rasline na dio prijedloga koji se odnosi na promjenu naziva dijela ulice Put Sv.Mihovila, neosnovana je.

Naime, cijeli prijedlog promjena naziva ulica i trgova za naselje Raslina, neodvojiv je, i ne može se pojedina ulica ili dio ulice promatrati zasebno. Ovim predloženim promjenama, cjelovito se rješava problematika naziva ulica za naselje Raslina.

Napominjemo da smo se kod utvrđivanja prijedloga naziva ulica, vodili također i zahtjevima određenih javnih službi (Hitna i MUP-a), o potrebi jednostavnijeg reguliranja naziva ulica i trgova za područje naselja Raslina.

U proceduri javnog obavještavanja mještana, o zaključku Mjesnog odbora za promjenu naziva ulica i trgova, ističemo da je isti prijedlog uredno bio objavljen na Oglasnoj ploči Mjesnog odbora Raslina i da je na isti podnijeta jedna primjedba, a koja se nije odnosila na navedenu predstavku.

Pojedini potpisnici predstavke u osobnim razgovorima, ističu kako se oni slažu s promjenama *"ali su to potpisali kako ne bi imali neugodnosti"* .

Još jednom predlažemo Odboru za razvoj mjesne samouprave, da predloženi Prijedlog MO Raslina, uvrsti u dnevni red slijedeće sjednice Gradskog vijeća Šibenik.

Ovim zaključujemo svaku daljnju pisanu komunikaciju vezanu za ovaj ***„problem"***, između Mjesnog odbora Raslina i Tajništva grada Šibenika.

GRAD ŠIBENIK
MJESNI ODBOR RASLINA

Predsjednik MO Raslina
Ivan Rajić

REPUBLIKA HRVATSKA
ŠIBENSKO-KNINSKA ŽUPANIJA

GRAD *ŠIBENIK*
Tajništvo Grada

KLASA: 015-08/18-01/03
URBROJ: 2182/01-02/1-18-4
Šibenik, 19. lipnja 2018.

MO Raslina
n/p predsjednika g. Ivana Rajića
Put Rajića 85A, Raslina

Predmet: Očitovanje na pristiglu predstavku stanovnika ulice Put sv. Mihovila u svezi inicijative o preimenovanju ulica u Raslini

– traži se

Poštovani,

dana 14. svibnja 2018. godine zaprimljena je potpisana predstavka (25) stanovnika ulice Put sv. Mihovila u Raslini kojom se protive preimenovanju te ulice.

Odbor za razvoj mjesne samouprave nakon zaprimljene predstavke na 7. sjednici Gradskog vijeća Grada Šibenika od 16. svibnja 2018. godine donio je odluku o povlačenju točke s dnevnog reda dok ne dođe do nove koordinacije između samih stanara i Mjesnog odbora Raslina. U dogovoru sa predsjednikom Odbora za razvoj mjesne samouprave molimo vas da se očitujete da li i dalje ostajete pri istom prijedlogu o promjeni naziva ulica i trgova za područje naselja Raslina, Broj: 16/017. od 24.03.2017., s obzirom na pristiglu predmetnu predstavku stanovnika vašeg Mjesnog odbora. O vašem očitovanju bit će upoznat Odbor za razvoj mjesne samouprave, te će raspraviti o upućivanju prijedloga na Gradsko vijeće.

S poštovanjem,

PROČELNIK TAJNIŠTVA
GRADA – TAJNIK GRADA
Ante Galić, dipl.iur.

Privitak:

- preslik predstavke građana Rasline

Odbor za razvoj mjesne samouprave!
12. odluka o preimenovanju ulica u Raslini

Raslina 14.05.2018

Poštovana gospodo!

Stanovnici ulice Put Svetog Mihovila u Raslini protive se preimenovanju te ulice.

Ne samo radi financijskih razloga, mjenjanje osobnih dokumenata Putovnica, Osobnih karata, vozačkih dozvola, dozvola voditelja čamca zdravstvenih iskaznica i tako dalje, nego što se ta ulica naziva tim imenom od naših pradjedova.

Unaprjed se zahvaljujemo i svojim potpisom tražimo nepreimenovanje iste

Vlastoručno:

Zrinka Bašić
Božena Bašić
Katica Alviž
[illegible]
Kuimocrek Milka
Alviž Ivan
Alviž Marijana
[illegible]
[illegible]
Urzula Cimmel
Pavilo Lostos
Lokas Bredo

Ugin Jenić
Jenić Natoše
Josipa Alviž
Alviž Radojbo
[illegible]
[illegible]
Alviž N Alviž ZORA
Azvanj
Žabri
[illegible]
Alviž Anka

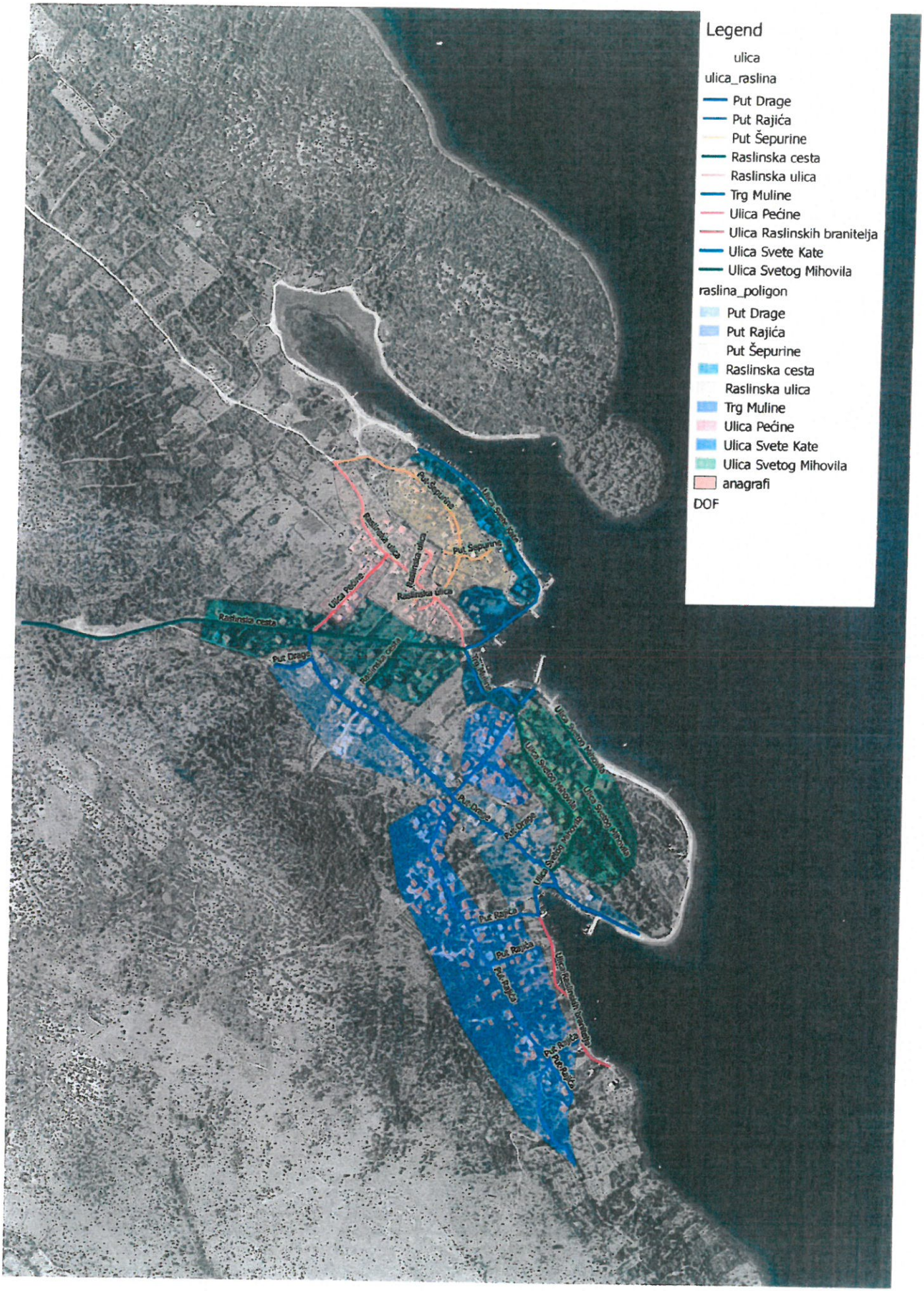
Legend
ulica
ulica_raslina
Put Drage
Put Rajića
Put Šepurine
Raslinska cesta
Raslinska ulica
Trg Muline
Ulica Pećine
Ulica Raslinskih branitelja
Ulica Svete Kate
Ulica Svetog Mihovila
raslina_poligon
Put Drage
Put Rajića
Put Šepurine
Raslinska cesta
Raslinska ulica
Trg Muline
Ulica Pećine
Ulica Svete Kate
Ulica Svetog Mihovila
anagrafi
DOF

GRAD ŠIBENIK
MJESNI ODBOR RASLINA
Broj:16/017.
Raslina,24.03.2017.

08.11.2017.
015-08/17-01/03 02
391-17-1

GRADSKO VIJEĆE GRADA ŠIBENIKA
Odbor za razvoj mjesne samouprave

PREDMET: Promjena naziva ulica i trgova za područje naselja Raslina
- **prijedlog,**

Poštovani,

Vijeće Mjesnog odbora Raslina , na sjednici održanoj dana , 23.03.2017., donijelo Zaključak o pokretanju postupka promjena naziva ulica i trgova za područje naselja Raslina.

PREDSJEDNIK MJESNOG ODBORA
Ivan Rajić

GRAD ŠIBENIK
MJESNI ODBOR RASLINA

Prilog:Popis ulica i trgova za područje naselja Raslina